



# たくみタイムズ

＝多機能版 2年4月号＝

社会福祉法人たくみ  
多機能ホームえぶりわん鶴瀬Nisi  
〒354-0026  
富士見市鶴瀬西2-8-25  
電話 049-265-7714



## 春場所開催！とんとん相撲！



## カラオケ♪熱唱中



## クイズ♪正解は何番？

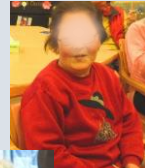

## 今月の壁紙はしだれ桜

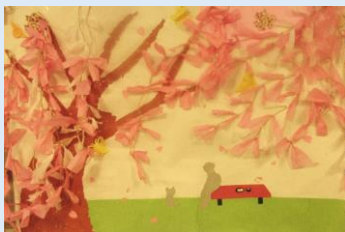

お庭に咲いたきれいなツツジとバラを持ってきていただきました。華やかなお花に皆さん大喜びでした。

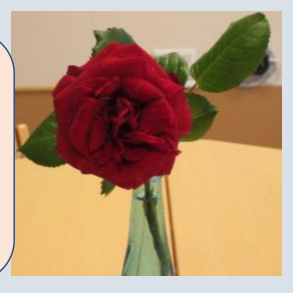

### 個人情報の保護について

・社会福祉法人たくみでは、利用者の皆様の個人情報（氏名、住所）等をあらかじめ明示した以下の目的の範囲内でのみ利用します。個人情報を同意なく、第三者への提供は致しません。

○たくみの発行する情報誌への掲載    ○たくみ主催の行事に関連する情報、問い合わせ、ご連絡等